

# Wat moet je doen voor graven bij OVL?



# Bodem&ARBO - Wet- en regelgeving

- Wet Bodembescherming
- Circulaire bodemsanering
- BBK
- RBK
- BUS
- ARBO-besluit
- CROW400
- CROW132/307
- NEN5707
- NEN5725
- NEN5740
- AP04
- BRL1001/1002
- BRL2001/2002/2018
- BRL6001/6004
- BRL7001/7004

# Bodemonderzoek?



# FOKKE & SUKKE

STUDEREN MILIEUTECHNIEKEN



# Zonnebrand crème is echt niet voldoende!



# En wat betekent het nu concreet?

- Ik moet 3 lichtmasten en een kabeltracé plaatsen
- Wat moet ik doen en waar moet ik rekening mee houden om te voorkomen dat mijn personeel risico loopt en het bevoegd gezag handhavend op zal treden.
- Een casus:

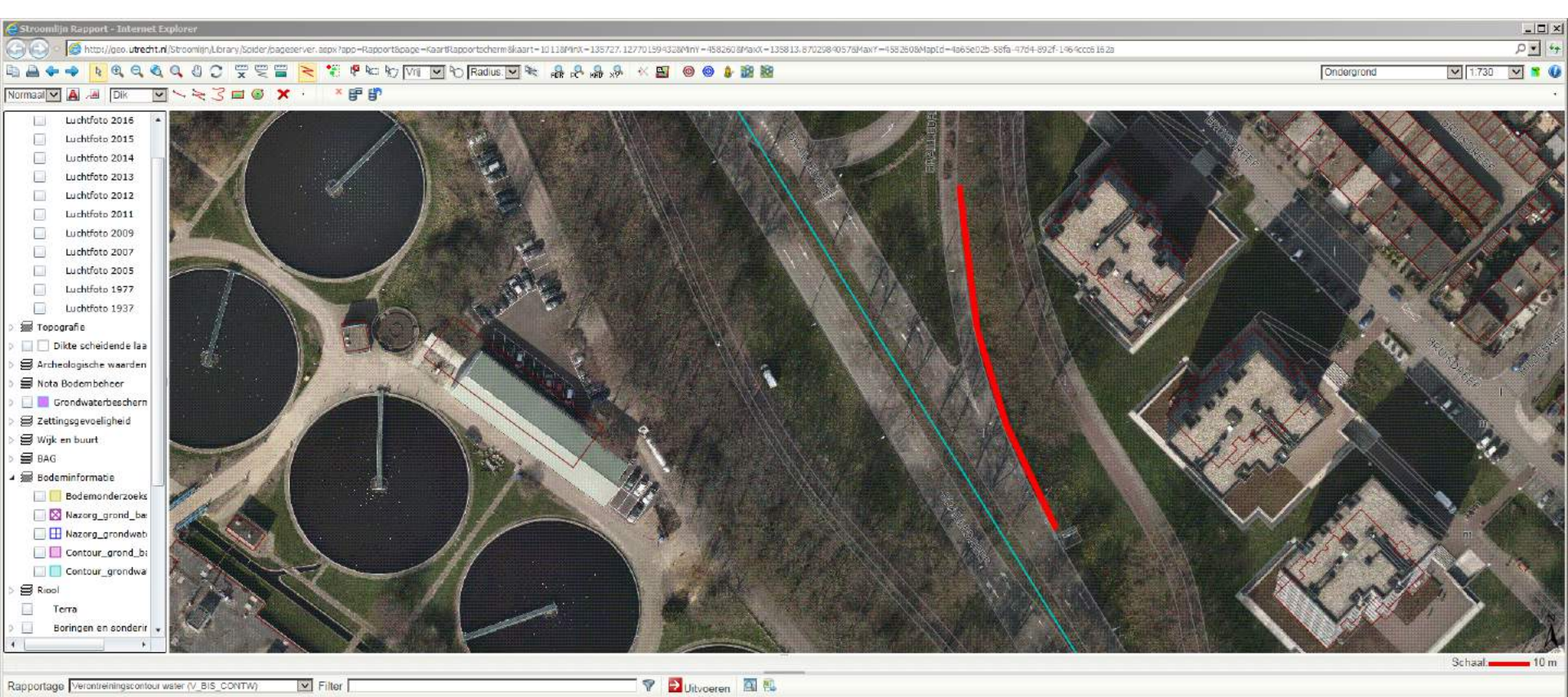

Luchtfoto 2017: rode lijn is tracé vervangen kabel en drie lichtmasten



StreetView 2018: geen visuele belemmeringen

Bea

Lagen

Wolven

Tassen

Apparatuur

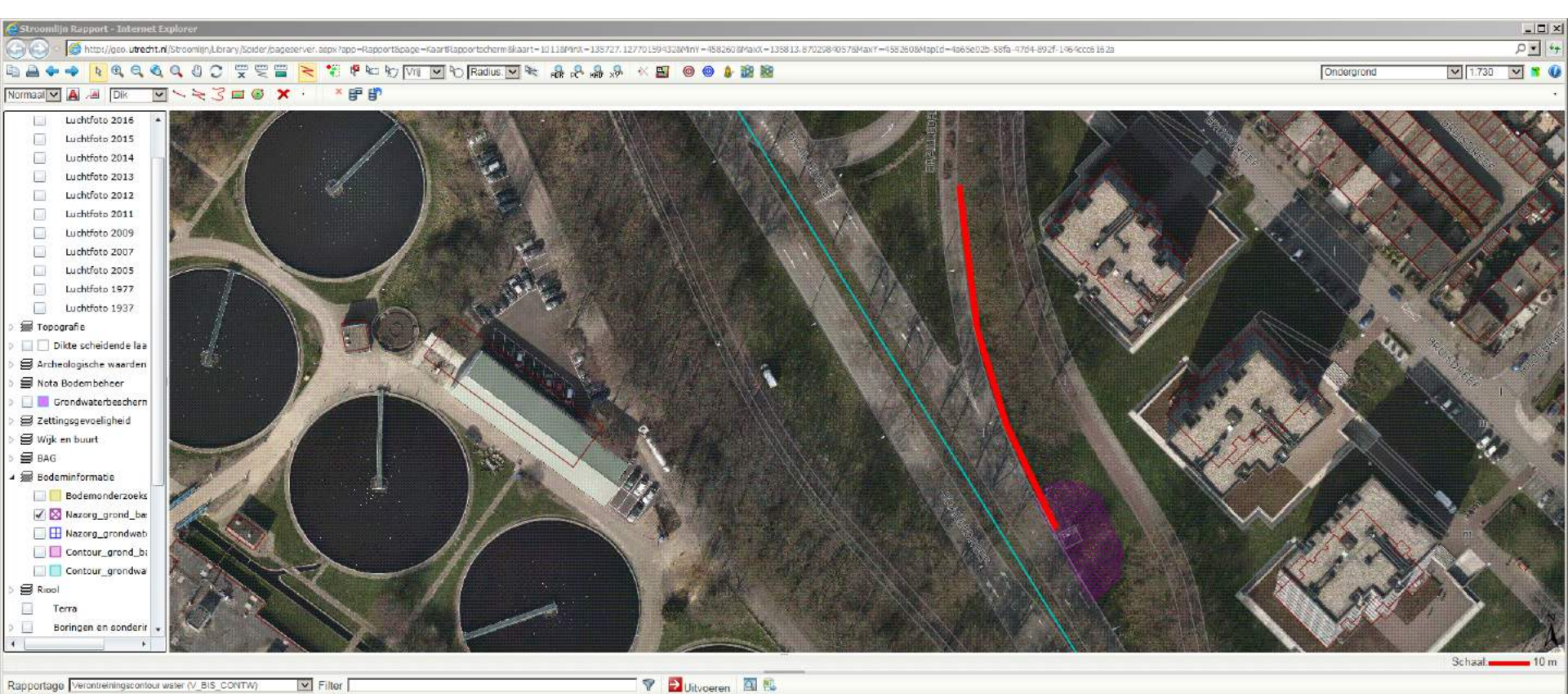

Luchtfoto 2018: Paarse arcering is nazorglocatie grondverontreiniging

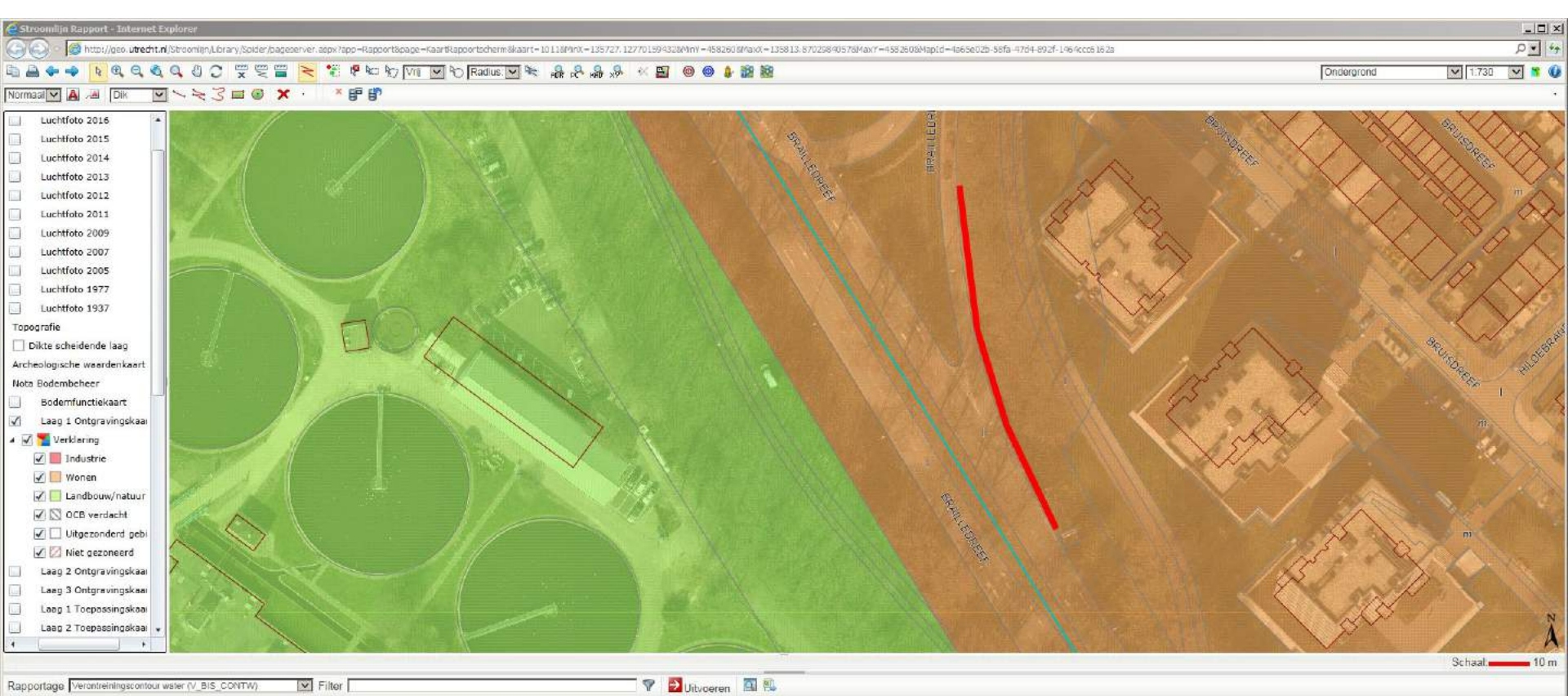

Luchfoto 2018: Ontgravingskaart oranje/rood kwaliteitsklasse industrie

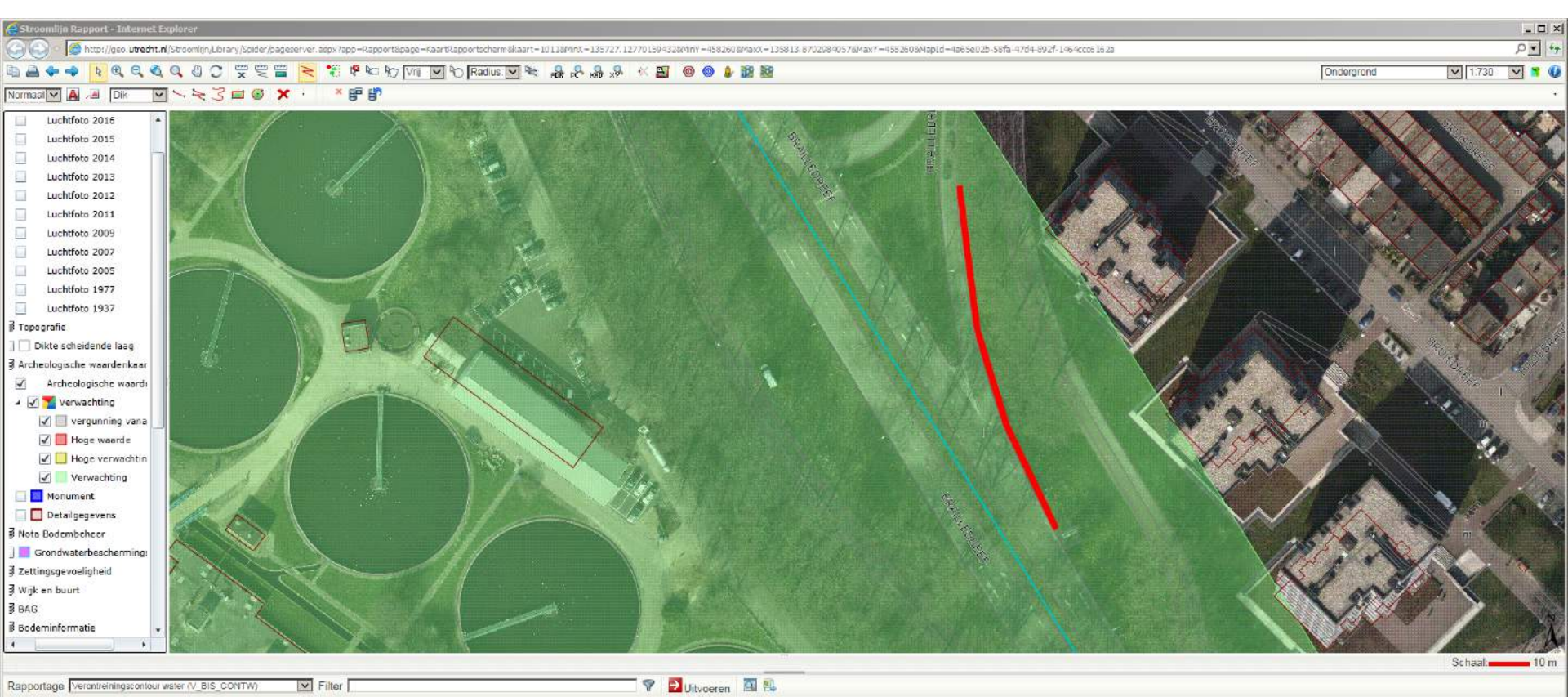

Luchtfoto 2018: Archeologie laagste verwachtingsniveau



Luchtfoto 2018: Blauwe lijnen zijn gedempte watergangen potentieel verdacht

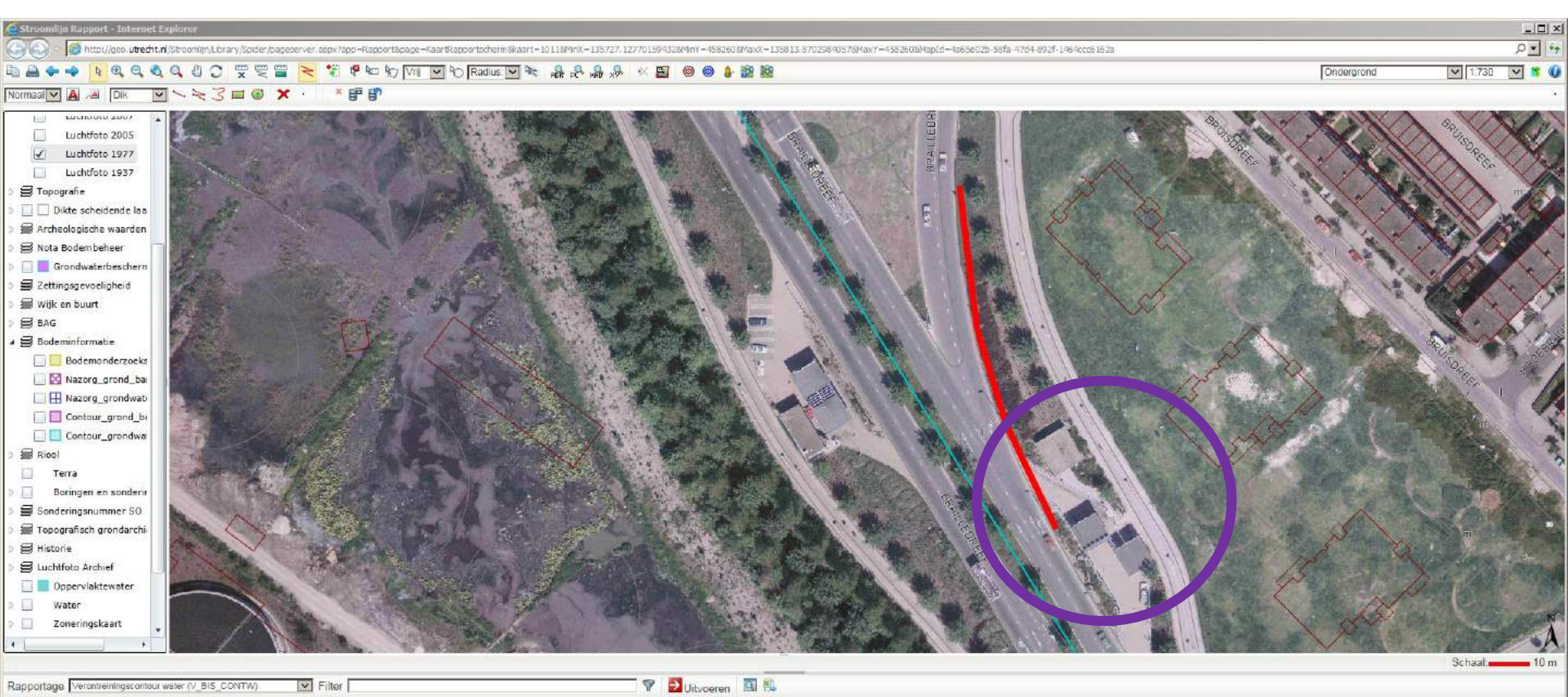

Luchtfoto 1977: Binnen paarse cirkel voormalig brandstofverkoopppunt



- 
1. Het werk starten met de informatie van de bodem heeft voordelen?
  2. Als een gevaarlijke situatie opgelost moet worden, wat dan?
  3. Kan ik de gegevens van andere nutsbedrijven gebruiken?
  4. Moet er een landelijke werkwijze komen?